OP オプショナルプラン　払戻手数料 1手配につき220円
単品申込不可
取消料なし

SWING 入場券プラン

販売店へ　企画観光券発券

※各プラン記載の運営会社が実施いたします。
※施設により特別期間料金の設定がございます。また休園・休館日は変更となる場合がございます。最新の情報は各施設へお問い合わせください。

サンリオテーマパーク ハーモニーランド

大分 日出　単品申込不可　CD:80204

大人気のパレードやアトラクション!

© 2025 SANRIO CO., LTD. APPROVAL No.P1709293

パスポートチケット：入園＋有料アトラクション施設利用
TEL：0977-73-1111
※65歳以上はシニア割対象のため現地購入。
◆休園日：不定休
※最新の営業日･時間はホームページにてご確認ください。
◆運営会社：㈱サンリオエンターテイメント

種別	区分	通常料金	SWING価格
パスポートチケット	大人･小人（4歳以上）	3,600円	3,200円

九州自然動物公園 アフリカンサファリ

大分 安心院　単品申込不可　CD:80208

※通常料金は変更となる場合がございます。係員にお問い合わせください。
※今後の状況によっては営業時間等が変わる可能性がございます。
営業情報はホームページにてご確認ください。
TEL：0978-48-2331　◆休園日：なし
◆運営会社：九州アフリカ・ライオン・サファリ株式会社

種別	区分	通常料金	SWING価格
入園券	大人（高校生以上）	2,600円	2,400円
	小人（4歳〜中学生）	1,500円	1,400円

大分香りの博物館

大分 別府　単品申込不可　CD:80973
※調香体験は単品申込不可

TEL：0977-27-7272　E-mail：info@oita-kaori.jp
◆休館日：毎月第3木曜日、12/31、1/1〜1/3
カフェのみ:日曜、第1、第3月曜定休
※体験ゾーンは都合により休止となる場合がございます。
※調香体験 **(体験料：2,800円)** は事前予約にて受け付けますので電話又はメールでお問い合わせください。（入館料が別途必要になります。入館のみの単品販売もございます。）
◆運営会社：大分香りの博物館

種別	区分	通常料金	SWING価格
入館料	一般	700円	630円
	高校生･大学生	500円	450円
	小学生･中学生	300円	270円

別府地獄めぐり

大分 別府　単品申込不可　CD:80757

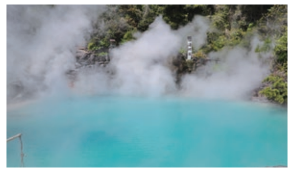

全施設窓口で引き換え可
TEL：0977-66-1577
◆休業日：なし
◆運営会社：別府地獄組合
※7地獄共通観覧券（海地獄、血の池地獄、龍巻地獄、白池地獄、鬼石坊主地獄、鬼山地獄、かまど地獄）

種別	区分	通常料金	SWING価格
7地獄共通観覧券	大人（高校生以上）	2,400円	2,200円
	小人（小・中学生）	1,200円	1,100円

大分マリーンパレス水族館「うみたまご」

大分 大分　単品申込不可　CD:80221

TEL：097-534-1010　◆休館日：1/20〜1/22
※70歳以上の方はシニア割引対象のため現地払いになります。窓口にて生年月日の証明ができるものをご提示ください。
※営業情報はホームページにてご確認ください。
◆運営会社：株式会社マリーンパレス

種別	区分	通常料金	SWING価格
入館料	大人（高校生以上）	3,000円	2,900円
	小人（小・中学生）	1,500円	1,450円
	幼児（4歳〜未就学児）	1,000円	950円

城島高原パーク

大分 城島高原　単品申込不可　CD:80198

のりものパス購入時のご注意：小人は現地にて身長確認があります。アトラクションにより身長制限があります。
※60歳以上はシニア割引対象のため現地購入。
70歳以上の方は入園料無料。
※シニアゲストは当日現地にて年齢確認できるものをご提示願います。
TEL：0977-22-1165
◆休園日：不定休
◆運営会社：㈱城島高原オペレーションズ

種別	区分	通常料金	SWING価格
入園券	大人（中学生以上59歳まで）	1,500円	1,300円
	小人（4歳〜小学生）	600円	500円
のりものパス（入園料含む）	大人（中学生以上59歳まで）	5,500円	5,200円
	小人（4歳〜小学生）	4,600円	4,400円

フジトラベルサービス LINE公式アカウント　QRコードから友だち追加!

フジトラベルサービス Instagram 公式アカウント　FUJITRAVELSERVICE

フジトラベル公式旅マガジン「近場の魅力を発信中！毎月どこかをロケしています♪」 FUJITRAVELMAGAZINE

ご旅行条件＜要約＞　お申し込みになる前にお読みください。

お申込みの際には、旅行条件書（全文）をお渡しいたしますので、事前に内容をご確認の上お申込みください。

1.募集型企画旅行契約
(1)この旅行は(株)フジトラベルサービス(以下「当社」といいます。)が企画・募集し実施する国内旅行であり、この旅行に参加されるお客様は当社と募集型企画旅行契約を締結することになります。
(2)募集型企画旅行契約の内容・条件は、各コース毎に記載されている条件の他、ご旅行お申込み時にお渡しする旅行条件書・出発前にお渡しする最終旅行日程表及び当社旅行業約款募集型企画旅行契約の部によります。

2.旅行のお申し込みと契約の成立
(1)申込書に所定事項をご記入の上、お一人様につき下記の申込金又は旅行代金の金額を添えてお申込みいただきます。お申込金は旅行代金・取消料、又は違約金のそれぞれの一部として取り扱いいたします。
(2)電話・郵便・ファクシミリ・その他の通信手段によるお申込みを受け付けます。この場合、予約の時点では契約は成立しておらず、当社から予約の旨を通知した後、予約の申込みの翌日から起算して3日以内に申込書と申込金を提出していただきます。この期間内に申込書と申込金を提出されない場合は、お申込みはなかったものとして取り扱います。
(3)旅行代金に対するお申込金（お1人様）

1万円未満	3万円未満	6万円未満	15万円未満	15万円以上
全額申し受けます	6,000円以上	12,000円以上	30,000円以上	旅行代金の20%以上

※残金は出発日前日から起算して15日前までに同一販売店へお支払いください。
(4)募集型企画旅行契約は、契約の締結を承諾し、前(3)項の申込金を受領した時に成立するものといたします。
(5)当社提携のクレジットカード会社のカード会員（以下会員）より「会員の署名なくして旅行代金や取消料等の支払いを受ける」ことを条件に申込みを受けた場合の旅行契約は、お申込みを承諾する通知を発した時に成立します。ただしe-mail等の電子承諾通知による方法により通知する場合は、その通知がお客様に到着したときに成立するものとします。

3.旅行催行の中止
ご参加のお客様が当パンフレットに明示した最少催行人員に満たない場合、当社は旅行の催行を中止する場合があります。この場合、旅行開始日の前日から起算してさかのぼって13日前にあたる日（日帰り旅行は3日前）より前に連絡させていただき、お預かりしている旅行代金の全額をお返しします。

4.旅行代金に含まれるもの及び含まれないもの
(1)パンフレットに記載された旅行日程に明示された交通費・宿泊費・食事代・入場料・消費税等諸税・空港施設使用料が含まれます。※一部、宿泊税が現地払いになる施設がございます。
(2)旅行日程に記載のない交通費等の諸費用及び個人的性質の諸費用は含まれません。

5.添乗員等
個人型プランには添乗員等は同行いたしません。お客様が旅行サービスの提供を受けるために必要なクーポン類をお渡しいたしますので、旅行サービスの提供を受けるための手続きはお客様ご自身で行って頂きます。

6.お客様からの旅行契約の解除（取消料）
(1)お客様はいつでも次に定める取消料（お一人様につき）をお支払いいただいて、旅行契約の解除をすることができます。この場合、既に収受している旅行代金（あるいは申込金）から所定の取消料を差し引き、払い戻しいたします。申込金のみで取消料がまかなえないときは、その差額を申し受けます。
●取消日（出発日含まず）に対する取消料率
【フェリーセットプラン及び12/27〜1/3の宿泊:20日前〜】

20日前〜8日前	7日前〜2日前	前日	当日の解除(5)を除く	旅行開始後の解除又は無連絡不参加
1) 20%	2) 30%	3) 40%	4) 50%	5) 100%

【宿泊プラン・オプショナルプラン:3日前〜】※12/27〜1/3宿泊分は除く

	3日前〜2日前	前日	当日の解除(5)を除く	旅行開始後の解除又は無連絡不参加
1〜14名	30%	40%	50%	5) 100%

＊15〜30名の場合:6日前まで無料、5〜2日前:30%、前日:40%
31名以上の場合:21日前まで無料、20〜8日前:10%、7〜2日前:30%、前日:40%
(2)取消日とは、お客様が当社の営業日、営業時間に解除する旨をお申し出いただいた日とします。
(3)お客様のご都合で出発日・コース・宿泊ホテル等を変更される場合にも上記の取消料が適用されます。
(4)各コース上に取消料の明記がある場合は、それぞれに記載の取消料を適用します。

7.個人情報の取り扱いについて
(1)当社及び受託旅行業者は旅行申込みの際に提出された、申込書に記載された個人情報について、お客様とのご連絡に利用させていただく他、お客様がお申込みいただいた旅行において運送・宿泊機関等のサービス手配、及びそれらのサービスを受領するための手続きに必要な範囲内で利用させていただきます。
(2)当社及び受託旅行業者では、①会社および会社と提携する企業の商品サービス・キャンペーンのご案内　②旅行参加後のご意見やご感想の提供のお願い　③アンケートのお願い　④特典・サービスの提供　⑤統計資料の作成 に、お客様の個人情報を利用させていただく事があります。
(3)この他、当社の個人情報の取り扱いに関する方針等についてはホームページ（https://fj-t.co.jp/）でご確認ください。

8.ご旅行条件・ご旅行代金の基準
この旅行条件は2025年9月を基準としています。又、旅行代金は2025年9月現在の有効な運賃・規則を基準としています。

●お問合わせ・お申し込み
＜受託販売＞

国内旅行傷害保険加入のおすすめ
安心してご旅行していただくため、お客様ご自身で保険をかけられますよう、お勧めいたします。

旅行業務取扱管理者とは、お客様の旅行を取り扱う営業所での取引に関する責任者です。この旅行契約に関し、担当者からの説明にご不明な点があれば、ご遠慮なく上記の旅行業務取扱管理者にお尋ねください。

旅行企画・実施
フジトラベルサービス
観光庁長官登録旅行業第895号　〒790-0065 愛媛県松山市宮西1-5-10
旅行業公正取引協議会会員
ボンド保証会員 一般社団法人日本旅行業協会正会員

SWING

のんびり湯っくり おおいたへ！

2025 10/1 ▶ 2026 3/31

選んで創る旅 九州

フェリーで行く 大分

お得なフェリーセットプラン

募集型企画旅行 選べる入園券付フェリーセットプラン

大分のテーマパークをお得に満喫!

旅行代金 ＝ 選べる入園券1施設（基本代金） ＋ 追加代金

※選択施設により追加代金が必要な場合もあります。※フェリー無賃幼児でも入園券代が必要な施設があります。別途ご購入ください。　販売店へ S250812

■最少催行人員/2名（おとな1名以上を含む）（スオーナダフェリー利用除く）
■往復利用の場合、復路便は7日間まで延長可能です。旅行開始後の予約変更はできません。お客様都合による不乗船の場合、不乗船区間払い戻しはありません。
■幼児の乗船料は、同伴のおとな1名につき1名無料となります。■スオーナダフェリーはおとな2名+車1台以上でお申し込みください。

1	各港 〜〜〜〜（フェリー）〜〜〜〜 各港 ----（お客様ご負担）---- ホテル（泊）
2	2日目は1日目の逆行程となります。

愛媛県八幡浜港発 宇和島運輸フェリー、九四オレンジフェリー　予約制

往復航路チョイスプラン　2等利用

2つの航路で往路と復路の組合せが可能

例えば…【往路】八幡浜港→別府港
【復路】臼杵港→八幡浜港を大人2名･小人1名･車1台（5m未満）で利用の場合
車両5m未満（ドライバー1名含む）･･･（30,800円+28,400円）÷2=29,600円×1台
大人･････････････････（10,800円+9,000円）÷2=9,900円×1名
小人･････････････････（5,400円+4,500円）÷2=4,950円×1名
合計 44,450円

往復同一航路プラン　2等利用

宇和島運輸フェリー（八幡浜⇔別府）

■基本代金

摘要	旅行代金
車4m未満	26,400円
車5m未満	30,800円
車6m未満	35,600円

■旅客（お一人様）

摘要	旅行代金
大人	10,800円
中人（中学生）	9,800円
小人（小学生）	5,400円

宇和島 CD:50296

宇和島運輸フェリー 九四オレンジフェリー（八幡浜⇔臼杵）

■基本代金 ※九四は旅客のみは不可

摘要	旅行代金
車4m未満	24,400円
車5m未満	28,400円
車6m未満	32,600円

■旅客（お一人様）

摘要	旅行代金
大人	9,000円
中人（中学生）	8,000円
小人（小学生）	4,500円

宇和島 CD:50296　九四 CD:50339

徳山港発 スオーナダフェリー

予約制 7日前までに予約
おとな2名+車1台以上でお申し込みください。
CD:50237

往復同一航路プラン　2等利用

■基本代金（12/28〜1/8乗船）

摘要	旅行代金	特定日追加代金
車4m未満	26,000円	330円
車5m未満	29,600円	
車6m未満	33,000円	

■旅客（お一人様）（12/28〜1/8乗船）

摘要	旅行代金	特定日追加代金
大人	9,400円	220円
中人（中学生）	8,400円	220円
小人（小学生）	5,200円	110円

追加代金 選べる入園券加算代金表

休園日あり･営業時間等は、各施設ホームページ等で最新の情報をご確認くださいませ　単位:円

施設	券種	大人	高校生	中学生	小学生	フェリー無賃幼児	
ハーモニーランド※1	パスポート	900	1,900			4歳以上	3,200
うみたまご	入館料	700	200		300	4歳以上	950
アフリカンサファリ	入園券	300	200		300	4歳以上	1,400
城島高原パーク	入園券	基本代金でOK!				4歳以上	500
	のりものパス	3,200		4,200	3,400	4歳以上	4,400
別府地獄めぐり	7地獄共通観覧券	基本代金でOK!				未就学児	無料

運航会社：宇和島運輸フェリー / 九四オレンジフェリー / スオーナダフェリー

※1 販売店へ ハーモニーランド（フェリーセットプラン）は CD:SA80204 にて発券

徳山〜竹田津/約2時間、八幡浜〜別府/約3時間、八幡浜〜臼杵/約2時間20分

九州最大級遊園地に隣接! ＼別府・湯布院から車で15分!／ 城島高原パーク

ジュピター

日本初の木製コースタージュピターをはじめ、大人も子供も楽しめるアトラクションがいっぱい!

※予告なく休園日が変更となる場合がございます。最新の営業情報はホームページなどでご確認ください。

ウェーブスウィンガー

SWING特典

・城島高原パークの入園が当日と翌日2日間無料
・のりものパス券特別優待料金（通常 4,000円→ 3,000円）
※休園日対象外

こどもの自動車学校 キッズドライビングスクール

部屋グレードUP
本館／和洋室（75㎡／2〜6名）

追加料金（お一人様）	
おとな	こどもA
2,500円	1,700円

阿蘇くじゅう国立公園に佇む標高約700mの高原リゾート。城島高原パーク・城島高原ゴルフにも隣接しています。

城島高原 城島高原ホテル

全館禁煙 喫煙所あり　夕･朝食付

P無料　露天　貸切 ※19:30以降のみ受付 50分当たり2,500円（現地支払）　サウナ　温泉　セパレート（和室・和洋室のみ）
幼児有料 4歳〜4,400円（現地支払）※2026年1月1日以降:3歳〜5,500円（現地支払）※寝具・食事を含む ※洋室の場合、幼児は添い寝になります。　加湿器　空気清浄機　Wi-Fi

和室客室例

露天風呂(イメージ)

交通　JR別府駅より車で約30分
お部屋　本館／洋室（35㎡／2･3名）、本館／和室（45㎡／4〜6名）
IN 15:00　OUT 11:00
夕食　レストラン（和洋バイキング）※日によってハーフバイキングの場合あり
朝食　レストラン（和洋バイキング）

◆**宿泊日カレンダーおよび基本代金**（お一人様、単位:円）
（○のついている日は城島高原パーク休園日 ※変更になる場合がありますので予約時にお問い合わせください。）

	水	木	金	土	日	月	火	水	木	金	土	日	月	火	水	木	金	土	日	月	火	水	木	金	土	日	月	火	水	木	金	土	日	月	火	水
10	1 A	2 A	3 A	4 D	5 A	6 A	7 A	8 A	9 A	10 A	11 D	12 D	13 A	14 A	15 A	16 A	17 A	18 D	19 A	20 A	21 A	㉒ A	23 A	24 A	25 D	26 A	27 A	28 A	㉙ A	30 A	31 A					
11				1 D	2 D	3 A	4 A	⑤ A	6 A	7 A	8 D	9 A	10 A	11 A	⑫ A	13 A	14 A	15 D	16 A	17 A	18 A	⑲ A	20 A	21 A	22 D	23 D	24 A	25 A	㉖ A	27 A	28 A	29 D	30 A			
12						1 S	② •	③ •	4 A	5 A	6 C	7 A	8 S	⑨ •	⑩ •	11 A	12 A	13 C	14 A	15 S	⑯ •	⑰ •	18 A	19 A	20 C	21 A	22 A	23 A	24 A	25 A	26 A	27 D	28 D	29 D	30 E	31 E
1		1 E	2 E	3 E	4 A	5 A	6 A	7 •	⑧ •	9 A	10 D	11 D	12 A	⑬ •	⑭ S	15 A	16 A	17 C	18 A	⑲ •	⑳ •	㉑ •	㉒ •	㉓ •	24 C	25 A	26 •	㉗ •	28 A	29 A	30 A	31 C				
2					1 A	2 •	③ •	④ S	5 A	6 A	7 C	8 A	9 S	⑩ A	11 A	12 A	13 A	14 C	15 A	16 •	⑰ •	⑱ S	19 A	20 A	21 D	22 D	23 A	㉔ •	㉕ •	26 A	27 A	28 C				
3					1 A	2 A	③ A	4 A	5 A	6 A	7 C	8 A	9 A	10 A	11 A	12 A	13 A	14 C	15 A	16 A	17 A	18 A	19 A	20 D	21 D	22 B	23 B	24 B	25 B	26 B	27 B	28 D	29 B	30 B	31 B	

プラン	部屋タイプ ＼ シーズン		SWING	A	B	C	D	E
宿泊プラン	おとな	5名以上1室	13,900	13,900	17,300	19,000	20,200	23,200
		4名1室						
		3名1室		15,100	18,500	20,200	21,400	24,400
		2名1室		16,200	19,600	21,300	22,500	25,500
	こどもA		9,900	10,700	13,100	14,300	15,100	17,100

部屋グレードアップ【本館和洋室74㎡/定員2〜6名】　追加　おとな 2,500円　こどもA 1,700円

※こども代金は大人2名以上と同室の3名以上1室の場合に適用

CD:11425 洋室or和室★（本館）和洋室【G/U】★　素材マスタ:基本000　部屋アップ002　※こどもBの設定はありません

販売店へ　S250811 -□-△△△△△-○○-◇◇◇　□（交通手段マスタ　0=宿泊　3=フェリー　5=オプション）　△施設5ケタコード　○（割引マスタ　00=基本　01=シニア割　05＝早割30　06＝早割21　17＝女子旅割　18＝グループ割）　◇（素材マスタ：各ホテル欄参照）

募集型企画旅行 販売店へ S250811

【設定期間】2025年10月1日(水)〜2026年3月31日(火)

※フェリーセットプランは3/31帰着分まで

■個人旅行/添乗員は同行いたしません。
※お客様に旅行サービスの提供を受けるために必要なクーポン券類をお渡しいたしますので、手続きはお客様自身で行っていただきます。
※ご旅行中に、お客様のご都合で使用されなかったクーポン券類の払戻は一切できませんのであらかじめご了承下さい。
■旅行代金には諸税、サービス料、旅行取扱料金が含まれています。

※交通手段は含まれません。交通手段は全てお客様負担となります。

宿泊プラン行程		食事
1	ご自宅または前泊箇所----(お客様ご負担)----宿泊箇所(泊)	夕又は／
2	2日目は1日目の逆行程となります。	朝又は／

〈宿泊プランについて〉
■最少催行人員／おとな2名様以上
※こども旅行代金は特に記載のない限り、1室につきおとな2名以上に同伴の場合に適用となります。
■館・客室タイプ指定プラン以外は、館・部屋タイプの指定は出来ません。
■客室はご利用人数によって掲載のものと異なる場合があります。
■食事条件／朝食付、夕・朝食付・食事なし
こどもA …おとなと同等程度
こどもB …お子様向けメニュー(お子様ランチ程度)
■掲載の料理写真は一例です。季節により料理内容や使用する器等が異なる場合があります。
■状況により、お食事場所等が変更になる場合があります。

早割マークのご案内 早00 大人000円引

大人金額	1,000円引	500円引
こどもA	700円引	350円引
こどもB	500円引	250円引

30日前(早割30)・21日前(早割21)までにお申込みのお客様は表示の金額を割引します。
※早割の適用期日以降に人数・氏名・客室タイプ・食事条件などを変更された場合、割引特典の対象外となります。 ※特に記載のある場合を除き各々併用不可。

シニア 000円引 65歳以上のお客様対象(1泊につき)
女子旅 000円引 女性のみでご宿泊のお客様対象(1泊につき)
連泊 000円引 同じお宿に連泊のお客様対象(1泊につき)

マークのご案内

- 露天：露天風呂があります。
- サウナ：サウナがあります。※休止の場合があります。
- 大浴場：大浴場があります。
- 温泉：温泉があります。
- 貸切：貸切風呂があります。(現地支払)
- セパレート：お部屋のバス・トイレはセパレートです。
- 加湿器：お部屋に加湿器があります。
- 空気清浄機：お部屋に空気清浄機があります。
- Wi-Fi：Wi-Fiを利用できます。(ロビーのみの場合があります。)
- 送迎：送迎があります。※予約が必要な場合があります。
- 大人1こども1：大人1名+こども1名でも、こども料金適用できます。
- P無料 P有料：駐車場があります。台数・車種に制限や予約が必要な場合があります。(屋内・屋外契約駐車場含む)

全客室露天風呂付きの宿

由布院温泉

御宿 八遇來(やぐら)

夕・朝食付

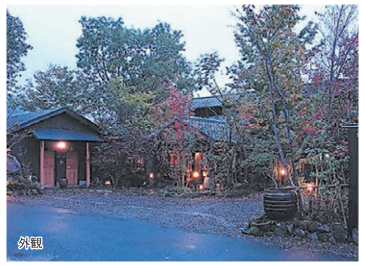
外観

基本料理(イメージ)

客室付露天風呂(一例)

客室付露天風呂(一例)

客室付露天風呂(一例)

P無料 露天 温泉 加湿器 空気清浄機 Wi-Fi
送迎 ツーリストインフォメーションから(当日連絡OK)15:00〜17:00まで
幼児有料 0歳〜2,200円 ※E期間は4,400円
3歳〜朝食追加:2,750円
夕食追加:4,950円
0歳〜寝具追加:1,100円
(現地支払)

早30 大人1,000円引
早21 大人500円引
シニア 500円引 ※早割と併用可

交通	湯布院ICより車で約10分 JR由布院駅より車で約5分
IN	15:00 OUT 10:00
お部屋	露天風呂付和室(定員2〜5名)
夕食	個室お食事処(囲炉裏会席)
朝食	お食事処(和定食)

◆宿泊日カレンダーおよび基本代金(お一人様、単位:円)

	水	木	金	土	日	月	火	水	木	金	土	日	月	火	水	木	金	土	日	月	火	水	木	金	土	日	月	火	水	木	金	土	日	月	火	水
10	1B	2B	3B	4D	5B	6B	7B	8B	9B	10B	11D	12D	13B	14B	15B	16B	17B	18D	19B	20B	21B	22B	23B	24B	25D	26B	27B	28B	29B	30B	31B					
11				1D	2D	3B	4B	5B	6B	7B	8D	9B	10B	11B	12B	13B	14B	15D	16B	17B	18B	19B	20B	21B	22D	23D	24B	25B	26B	27B	28B	29D	30B			
12						1A	2A	3A	4A	5A	6C	7A	8A	9A	10A	11A	12A	13C	14S	15S	16S	17S	18S	19S	20C	21A	22A	23A	24A	25A	26A	27C	28B	29B	30E	31E
1		1E	2E	3E	4A	5A	6A	7A	8A	9A	10C	11C	12S	13S	14S	15S	16S	17C	18A	19A	20A	21A	22A	23A	24C	25A	26A	27A	28A	29A	30A	31C				
2					1A	2A	3A	4A	5A	6A	7C	8S	9S	10S	11S	12S	13S	14C	15A	16A	17A	18A	19A	20A	21C	22C	23A	24A	25A	26A	27A	28C				
3					1A	2A	3A	4A	5A	6A	7C	8A	9A	10A	11A	12A	13A	14C	15A	16A	17A	18A	19A	20C	21C	22A	23A	24A	25A	26A	27A	28C	29A	30A	31A	

プラン	部屋タイプ ＼ シーズン	SWING	A	B	C	D	E
宿泊プラン おとな	5名以上1室	30,200	29,100	30,300	31,500	32,700	40,500
	4名1室		30,200	31,400	32,600	33,800	42,800
	3名1室		31,300	32,500	33,700	34,900	45,000
	2名1室		32,400	33,600	34,800	36,000	47,200
	こどもA	21,300	22,100	22,900	23,700	24,500	31,600
	こどもB	15,300	15,900	16,500	17,100	17,700	22,700

追加料理【馬刺し or 地鶏タタキ】 追加 おとな 4,300円 こどもA 3,000円

※追加料理はグループ全員となります。要事前予約。 ※こども代金は大人2名以上と同室の3名以上1室の場合に適用

CD:11683 和室(5名)露天付(ハツテ) 素材マスタ:基本000 夕食アップ001

由布院盆地の中心にあり交通アクセスは便利。夕食はライブキッチンでの作り立て料理が味わえるエグゼクティブバイキング!

由布院温泉

ゆふいん山水館

全室禁煙 喫煙所あり 夕・朝食付

外観

料理(イメージ)

ゆふの湯展望露天風呂(イメージ)

あさぎりの湯露天陶器風呂(イメージ)

P無料 露天 サウナ(1階「ゆふの湯」のみ) 温泉 空気清浄機 加湿器付き
Wi-Fi セパレート 大人1こども1 幼児有料 3歳〜5,500円(現地支払) ※含まれないもの(布団又はベッド)

早30 大人1,000円引 シニア 1,000円引 (65歳以上／本人のみ) ※E期間除く ※早割と併用可

交通	湯布院ICより車で約15分 JR由布院駅から徒歩で約8分
IN	15:00 OUT 10:00
お部屋	本館／和室(12.5畳／2〜4名) 又は本館／洋室(34㎡／2・3名)
夕食	レストラン(和洋中バイキング アルコール・ソフトドリンク飲み放題付)
朝食	レストラン (和洋バイキング)

和室例

洋室例

料理(イメージ)

料理(イメージ)

◆宿泊日カレンダーおよび基本代金(お一人様、単位:円)

	水	木	金	土	日	月	火	水	木	金	土	日	月	火	水	木	金	土	日	月	火	水	木	金	土	日	月	火	水	木	金	土	日	月	火	水
10	1C	2C	3C	4D	5C	6C	7C	8C	9C	10C	11D	12D	13C	14C	15C	16C	17C	18D	19C	20C	21C	22C	23C	24C	25D	26C	27C	28C	29C	30C	31C					
11				1D	2D	3C	4C	5C	6C	7C	8D	9C	10C	11C	12C	13C	14C	15D	16C	17C	18C	19C	20C	21C	22D	23D	24C	25C	26C	27C	28C	29D	30C			
12						1A	2A	3A	4A	5A	6B	7A	8A	9A	10A	11A	12A	13B	14A	15A	16A	17・	18・	19A	20B	21A	22A	23A	24A	25A	26A	27B	28B	29B	30E	31E
1		1E	2E	3B	4B	5A	6A	7A	8A	9A	10B	11B	12A	13A	14A	15A	16A	17B	18A	19A	20A	21A	22A	23A	24B	25A	26A	27A	28A	29A	30A	31B				
2					1A	2A	3A	4A	5A	6A	7B	8A	9A	10B	11A	12A	13A	14B	15A	16A	17A	18A	19A	20A	21B	22B	23A	24A	25A	26A	27A	28B				
3					1C	2C	3C	4C	5C	6C	7D	8C	9C	10C	11C	12C	13C	14D	15C	16C	17C	18C	19D	20C	21D	22C	23C	24C	25C	26C	27C	28D	29C	30C	31C	

プラン	部屋タイプ ＼ シーズン	A	B	C	D	E
宿泊プラン おとな	2〜4名1室	24,500	28,000	29,200	32,700	45,500
	こどもB	12,400	14,200	14,800	16,600	23,000

1泊朝食のみプラン 上記代金より、大人 4,000円引き、こどもB 2,000円引き

CD:11426(本館)洋室・和室(ハツテ) 素材マスタ:基本000 朝食のみ082 ※こどもAの設定はありません

2025年2月リニューアルオープン!別府鉄輪温泉に位置しており、地獄めぐりが徒歩圏内と観光立地は抜群。大分の味覚と源泉かけ流しを堪能できる宿。

鉄輪温泉

おにやまホテル

全室禁煙 喫煙所あり 夕・朝食付

露天風呂(イメージ)

大浴場(イメージ)

料理(イメージ)

客室例

露天 温泉 セパレート 加湿器 空気清浄機 Wi-Fi
P有料 1泊1台:500円 ※現地支払(現金のみ)
幼児有料 3歳〜3,300円 ※12/29〜1/3の間は5,500円(現地支払)

早30 大人500円引
シニア 500円引 女子旅 500円引 ※早割と併用不可

交通	別府ICより車で約5分 JR別府駅より車で約15分
IN	15:00 OUT 10:00
お部屋	和室(10畳／2〜4名) ※シャワーブース(バスなし)
夕食	お食事処(季節の和会席)
朝食	レストラン(バイキング又は和定食) ※指定不可

外観(エントランス)

◆宿泊日カレンダーおよび基本代金(お一人様、単位:円)

	水	木	金	土	日	月	火	水	木	金	土	日	月	火	水	木	金	土	日	月	火	水	木	金	土	日	月	火	水	木	金	土	日	月	火	水
10	1C	2C	3C	4F	5C	6C	7C	8C	9C	10C	11H	12H	13C	14C	15C	16C	17C	18F	19C	20C	21C	22C	23C	24C	25F	26C	27C	28C	29C	30C	31C					
11				1I	2I	3D	4D	5D	6D	7D	8G	9D	10D	11D	12D	13D	14D	15G	16D	17D	18D	19D	20D	21D	22I	23I	24D	25D	26D	27D	28D	29F	30D			
12						1C	2C	3C	4C	5C	6F	7C	8C	9C	10C	11C	12C	13F	14C	15C	16C	17C	18C	19C	20F	21C	22C	23C	24C	25C	26J	27J	28K	29K	30K	31K
1		1K	2K	3K	4A	5A	6A	7A	8A	9A	10H	11H	12S	13S	14S	15S	16S	17E	18A	19A	20A	21A	22A	23A	24E	25A	26A	27A	28A	29A	30A	31E				
2					1B	2B	3B	4B	5B	6B	7E	8B	9B	10E	11B	12B	13B	14E	15B	16B	17B	18B	19B	20B	21H	22H	23B	24B	25B	26B	27B	28E				
3					1C	2C	3C	4C	5C	6C	7G	8D	9D	10D	11D	12D	13D	14G	15D	16D	17D	18D	19D	20G	21G	22D	23D	24D	25D	26D	27D	28G	29D	30D	31D	

プラン	部屋タイプ ＼ シーズン	S	A	B	C	D	E	F	G	H	I	J	K
宿泊プラン おとな	4名1室	19,900	21,100	22,300	23,500	24,700	25,900	27,100	28,300	29,500	30,700	31,900	36,600
	3名1室		22,300	23,500	24,700	25,900	27,100	28,300	29,500	30,700	31,900	33,100	37,800
	2名1室		24,700	25,900	27,100	28,300	29,500	30,700	31,900	33,100	34,300	35,500	40,200
	こどもA	14,000	15,700	16,500	17,300	18,200	19,000	19,900	20,700	21,500	22,400	23,200	26,500
	こどもB	10,100	11,300	11,900	12,500	13,100	13,700	14,300	14,900	15,500	16,100	16,700	19,000

※こども代金は大人2名以上と同室の3名以上1室の場合に適用

CD:11405 和室★ 素材マスタ:基本000

無料のおもてなしサービスが充実。壮大な別府湾を一望いただける贅沢な佇まいに、天然温泉の大浴場を備えた和のホテル。

別府湾

グランヴィリオホテル別府湾 -和蔵-

全室禁煙 喫煙所あり 夕・朝食付

露天風呂(イメージ)

大浴場(イメージ)

料理(イメージ)

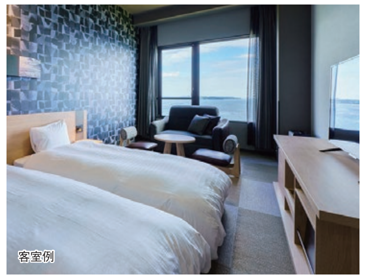
客室例

露天 サウナ 温泉 セパレート 加湿器 空気清浄機 Wi-Fi P無料 送迎 別府駅から(予約要)

早30 大人500円引

交通	速水ICより車で約10分 JR別府駅より送迎バスで約20分
IN	15:00 OUT 10:00
お部屋	ツイン海側(26㎡／2・3名) 又はツイン山側(21㎡／2名)
夕食	レストラン(飲み放題付き和洋ハーフバイキング)
朝食	レストラン(和洋バイキング)

客室例

◆宿泊日カレンダーおよび基本代金(お一人様、単位:円)

	水	木	金	土	日	月	火	水	木	金	土	日	月	火	水	木	金	土	日	月	火	水	木	金	土	日	月	火	水	木	金	土	日	月	火	水
4	1B	2B	3B	4D	5B	6B	7B	8B	9B	10B	11D	12D	13B	14B	15B	16B	17B	18D	19B	20B	21B	22B	23B	24B	25D	26B	27B	28B	29B	30B	31B					
5				1D	2D	3B	4B	5B	6B	7B	8D	9B	10B	11B	12B	13B	14B	15D	16B	17B	18B	19B	20B	21B	22D	23D	24B	25B	26B	27B	28B	29D	30B			
6						1B	2B	3B	4B	5B	6D	7A	8A	9A	10A	11A	12A	13C	14A	15A	16A	17A	18A	19A	20C	21A	22A	23A	24A	25A	26C	27D	28D	29E	30E	31E
7		1E	2E	3E	4C	5A	6A	7A	8A	9A	10C	11A	12A	13A	14A	15A	16A	17C	18A	19A	20A	21A	22A	23A	24C	25A	26A	27A	28A	29A	30A	31C				
8					1A	2A	3A	4A	5A	6A	7C	8A	9A	10A	11A	12A	13A	14C	15A	16A	17A	18A	19A	20A	21D	22D	23A	24A	25A	26A	27A	28D				
9					1A	2A	3A	4A	5A	6A	7C	8A	9A	10A	11A	12A	13A	14C	15A	16A	17A	18A	19A	20D	21D	22B	23B	24B	25B	26B	27B	28D	29B	30B	31B	

プラン	部屋タイプ ＼ シーズン	A	B	C	D	E
宿泊プラン おとな	ツイン海側3名1室	27,700	30,100	32,500	34,900	41,900
	ツイン海側2名1室	29,500	31,900	34,300	36,700	43,700
	ツイン山側2名1室	26,600	28,900	31,300	33,700	40,700
	こどもA	19,400	21,100	22,800	24,400	29,400

1泊朝食のみプラン 上記代金より、大人 8,000円引き、こどもA 5,600円引き

※こども代金は大人2名以上と同室の3名以上1室の場合に適用

CD:43485 山側ツイン★ 海側ツイン(ハツテ) 素材マスタ:基本000 朝食のみ082 ※こどもBの設定はありません

創業107年の老舗ホテル。別府湾から昇る朝日が見える展望温泉大浴場が自慢の宿です。

別府温泉

ホテルニューツルタ

全室禁煙 朝食付

客室例

大浴場(イメージ)

露天 サウナ 温泉 Wi-Fi
P有料 入庫後21時間:最大700円 ※現地支払(現金のみ) ※指定隣接駐車場のみ優待料金適用 ※先着順のご案内となります
幼児有料 0歳〜2,200円 ※幼児代金に含まれるもの:大浴場利用・浴衣・歯ブラシ 4歳〜朝食追加:1,100円／0歳〜寝具追加:3,300円(現地支払)

※当館では、「サステナビリティ活動の推進」と「お客様にゆっくりとご滞在していただく」ことを目的に連泊時の清掃は行っておりません。なお、清掃をご希望のお客様には有料(3,000円/日)にて清掃を承ります。

交通	別府ICより車で約15分 JR別府駅より徒歩約8分
IN	15:00 OUT 10:00
お部屋	本館／和室(8畳／2・3名) ※眺望指定なし・シャワーブース(バスなし)
朝食	会食場(和洋バイキング)

◆宿泊日カレンダーおよび基本代金(お一人様、単位:円)

	水	木	金	土	日	月	火	水	木	金	土	日	月	火	水	木	金	土	日	月	火	水	木	金	土	日	月	火	水	木	金	土	日	月	火	水
10	1B	2B	3B	4D	5B	6B	7B	8B	9B	10B	11E	12E	13B	14B	15B	16B	17B	18・	19B	20B	21B	22B	23B	24B	25D	26B	27B	28B	29B	30B	31B					
11				1・	2E	3B	4B	5B	6B	7B	8D	9B	10B	11B	12B	13B	14B	15D	16B	17B	18B	19B	20B	21B	22E	23E	24B	25B	26B	27B	28B	29D	30B			
12						1A	2A	3A	4・	5B	6C	7A	8A	9A	10A	11A	12B	13C	14A	15A	16A	17A	18A	19B	20D	21B	22B	23B	24B	25B	26C	27E	28D	29D	30F	31G
1		1G	2G	3G	4F	5B	6B	7B	8B	9C	10D	11D	12S	13S	14S	15S	16B	17C	18S	19S	20・	21・	22S	23B	24C	25A	26A	27A	28A	29A	30B	31C				
2					1A	2A	3A	4A	5A	6B	7C	8A	9A	10A	11A	12A	13B	14E	15C	16C	17C	18C	19C	20C	21E	22E	23A	24A	25A	26A	27B	28D				
3					1A	2A	3A	4A	5A	6B	7C	8A	9A	10A	11A	12A	13B	14C	15A	16A	17A	18A	19A	20D	21D	22A	23A	24A	25A	26A	27B	28C	29A	30A	31A	

プラン	部屋タイプ ＼ シーズン	SWING	A	B	C	D	E	F	G
宿泊プラン おとな・こども	3名1室	6,100	7,200	8,400	9,600	10,800	12,000	15,500	19,000
	2名1室		9,500	11,200	13,000	14,800	16,600	21,900	27,200

CD:11403 和室(眺望指定なし)★ 素材マスタ:朝食付008

ビジネスや大分観光の拠点に最適なロケーションです。

大分市内

ダイワロイネットホテル大分

食事なし

客室例

1泊朝食追加プラン	
朝食	レストラン(和洋バイキング)
追加料金(お一人様) おとな	こども
1,760円(税込)	880円(税込)

※添寝小学生880円(現地支払)

空気清浄機 加湿器 Wi-Fi 小学生添寝可
連泊 500円引 ※1泊目より
P有料 1泊1台:800円 ※現地支払(現金のみ) ※先着順のご案内となります

交通	大分ICより車で約10分 JR大分駅から徒歩約10分
IN	14:00 OUT 11:00
お部屋	ツイン・トリプル(33㎡又は36㎡／2・3名) ※3名利用時はエキストラベッド1台設置 シングル・ダブル(18㎡／1・2名)

◆宿泊日カレンダーおよび基本代金(お一人様、単位:円)

	水	木	金	土	日	月	火	水	木	金	土	日	月	火	水	木	金	土	日	月	火	水	木	金	土	日	月	火	水	木	金	土	日	月	火	水
10	1C	2C	3C	4E	5B	6C	7C	8C	9C	10C	11F	12F	13B	14C	15C	16C	17C	18E	19B	20C	21C	22C	23C	24C	25E	26B	27C	28C	29C	30C	31C					
11				1F	2F	3B	4C	5C	6C	7C	8E	9B	10C	11C	12C	13C	14C	15G	16B	17C	18C	19C	20C	21C	22F	23F	24C	25C	26C	27C	28C	29E	30C			
12						1B	2C	3C	4C	5C	6E	7B	8C	9C	10C	11D	12D	13E	14B	15C	16C	17C	18D	19D	20E	21B	22C	23C	24C	25C	26C	27D	28B	29B	30D	31D
1		1C	2B	3C	4B	5C	6C	7C	8C	9C	10E	11E	12B	13B	14C	15C	16C	17E	18B	19C	20C	21C	22C	23C	24E	25B	26C	27C	28C	29C	30D	31G				
2					1D	2B	3B	4B	5C	6C	7E	8A	9B	10C	11B	12C	13C	14D	15A	16B	17B	18B	19C	20D	21G	22G	23D	24D	25B	26C	27C	28E				
3					1A	2B	3C	4B	5C	6C	7E	8A	9B	10C	11B	12C	13C	14E	15A	16B	17C	18B	19C	20E	21E	22A	23B	24C	25B	26C	27C	28E	29A	30B	31C	

プラン	部屋タイプ ＼ シーズン	A	B	C	D	E	F	G
宿泊プラン おとな・こども	トリプル	5,400	6,600	7,800	9,000	10,200	11,400	13,800
	ツイン	7,200	8,400	10,200	12,000	14,400	15,600	18,000
	ダブル	6,000	7,200	8,400	9,600	11,400	12,600	15,000
	シングル	8,400	9,600	12,000	14,400	16,800	19,200	24,000

CD:43535 シングル・ダブル・ツイン・トリプル(ハツテ) 素材マスタ:基本000 朝食付008

販売店へ S250811 -□-△△△△△-〇〇-◇◇◇ □(交通手段マスタ 0=宿泊 3=フェリー 5=オプション) △施設5ケタコード 〇(割引マスタ 00=基本 01=シニア割 05=早割30 06=早割21 17=女子旅割 18=グループ割) ◇(素材マスタ:各ホテル欄参照)